NATULIQUE®

BIOACTIVE BOND REPAIR

Forradalmian új exkluzív szalonkezelés

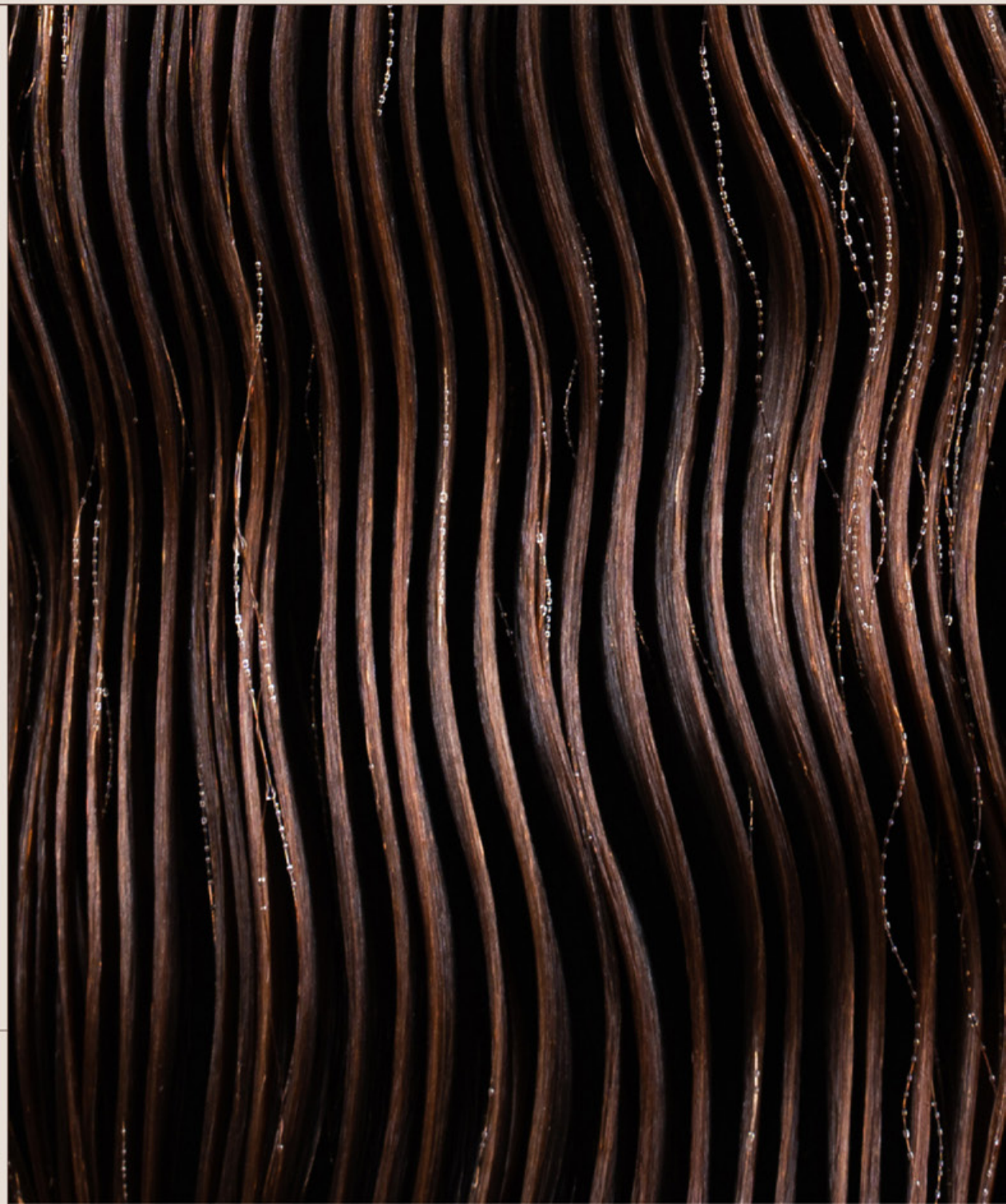

Használati útmutató

A legjobb eredmények érdekében mindig használd együtt a NATULIQUE BioActive Bond Repair 1, 2 és 3 termékeket.

A NATULIQUE BioActive Bond Repair kezelés egy új és forradalmi 3 lépéses, kizárólag szalonokban elérhető kezelés, mely a haj törött kötéseinek helyreállítására összpontosít. A termékek mindegyike növényi alapú, vegán, és tanúsított organikus gazdálkodásból származó összetevőket tartalmaz.

Az új kötéserősítő kezelés megalkotásánál is a fenntarthatóságra helyeztük a hangsúlyt, szem előtt tartva nem csak a minőségi, hanem az etikai szempontokat is

Ez az első és egyetlen olyan hajkötéserősítő-kezelés mely világszerte elérhető és melyet kifejezetten Skandináviában terveztek, fejlesztettek és gyártottak. Emellett természetes eredetű összetevők alkotják és szabadalmaztatott kötésépítő összetevőt tartalmaz.

Vegán és állatkísérlet mentes

Az aktív kötésépítő összetevő - a NATULIQUE BioActive Komplex - a haj keratin szerkezetének javításával és a haj belső rétegeiben új kötések kialakításával erősíti meg azt. Az eredmény egy azonnal láthatóan egészségesebb, puhább és ragyogóbb haj.

A kezelés minden hajtípuson használható, és 100%-ig biztonságos festett és vegyi anyaggal kezelt hajra is. Különösen ajánlott azoknak az ügyfeleknek, akiknek sérült a hajuk, vagy akik ammóniát tartalmazó festékkel szokták festeni hajukat.

A NATULIQUE BioActive Bond Repair a haj szerkezetét belülről javítja és építi újjá, így teljes megoldást nyújt a törött kötések kialakulása ellen.

EGYEDÜLÁLLÓ ÖSSZETÉTEL

A szabadalmaztatott NATULIQUE BioActive Komplex egy erőteljes, növényi alapú összetevő. Mélyen behatol a haj kérgébe (a kortexbe), hogy új hidrogén- és ionkötéseket hozzon létre, amelyek javítják és újjáépíti a sérült haj belső kötési struktúráit.

A komplexum a legkisebb mikromolekulákból áll, amelyek képesek behatolni a hajba, hogy optimalizálják a többi kötés kölcsönhatását a haj keratin kérgében. Gyógyítja a hő-hatások, vegyi kezelések, hajszínezés és egyéb káros tényezők által okozott törött kötéseket.

Az egyedülálló és fenntartható összetevők egyidejűleg hatnak, hogy létrehozzák és megerősítsék a hajszálakat már az első kezelés után anélkül, hogy veszélyeztetnék a hajfestés eredményeit.

Az ügyfelednek láthatóan egészségesebb, puhább és fényesebb lesz a haja, illetve kevésbé fog töredezni is.

A NATULIQUE BioActive Komplex olyan erőteljes, hogy ügyfele haját akár 3-szor erősebbé teszi, mint a kezelés előtt. Az összetevő hatékonyságát egy átfogó klinikai tanulmányban is tesztelték és bizonyították.

Klinikailag bizonyítottan akár 3-szor erősebb haj

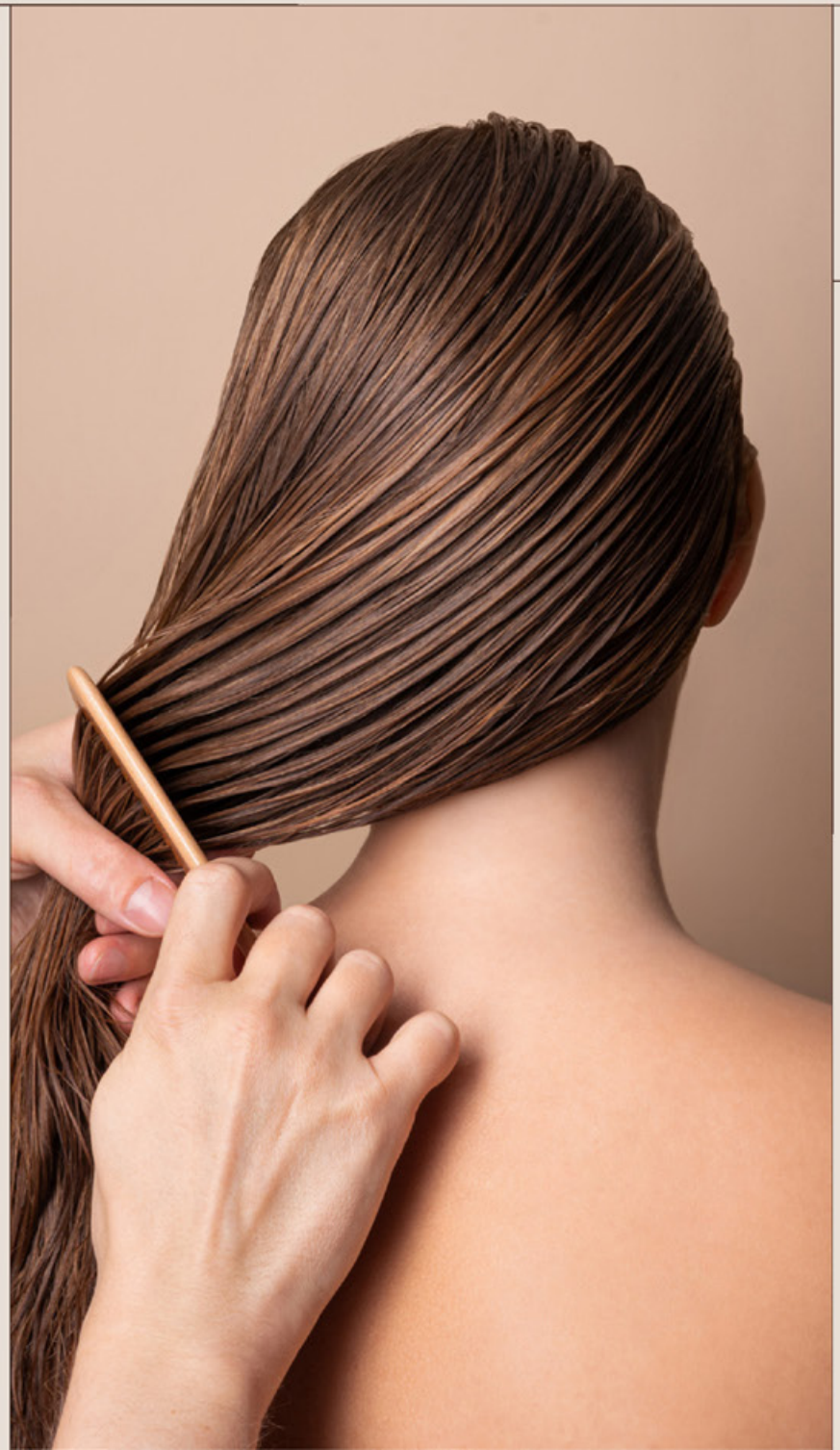

A szőkített hajat még erősebbé teszi, mint a természetes hajat!

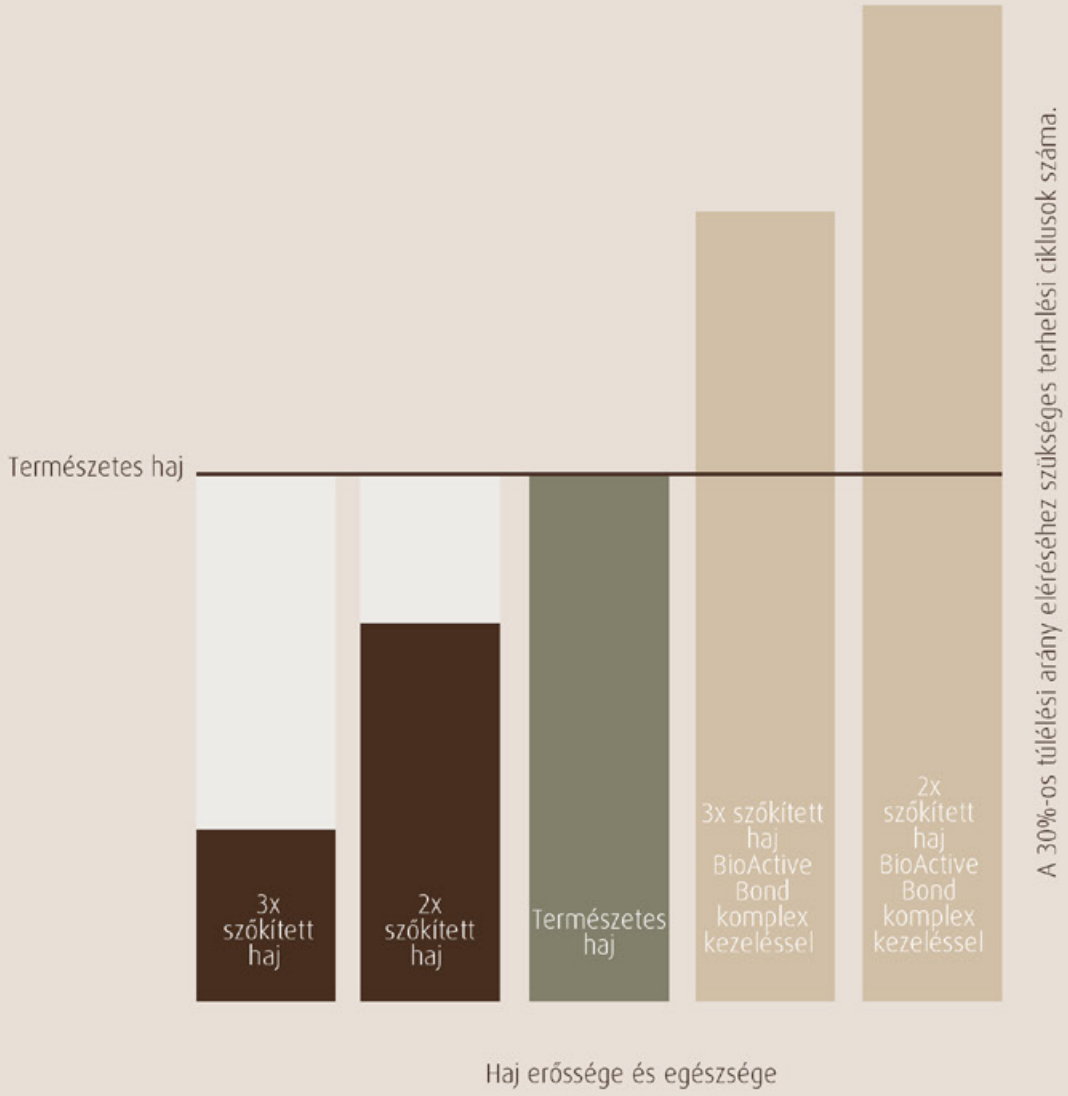

MI KÁROSÍTHATJA A HAJAT?

A haj károsító tényezőit négy kategóriába lehet sorolni, melyek mind nagy hatással vannak a haj általános egészségére. Míg néhány károsító tényező az emberek saját döntéseire épül, sok olyan külső tényező is létezik, melyeket nem tudunk befolyásolni.

A NATULIQUE BioActive Bond Repair komplex kezelés visszafordítja az összes típusú haj károsodását és helyreállítja a haj kötéseit, a károsodás kialakulásának okaitól függetlenül.
A hajkárosodás okainak négy típusa létezik: környezeti, kémiai, hő általi és fizikai károsító tényezők.

A modern életmódunk miatt a hajformázó eszközök és a hajfestékek használata soha nem volt annyira elterjedt, mint most, és a gépesített társadalomban a légszennyezés és az egyre növekvő UV-sugárzás világszerte növekvő problémává válik. Ezen károsító tényezők növekvő mértéke okán a hajkötés és szerkezet javító kezelések iránti igény soha nem volt akkora, mint napjainkban.

Környezeti károsító tényezők

- UV sugárzás
- Légszennyezés
- Kemény víz
- Magas páratartalom

Kémiai károsító tényezők

- Hajfestés
- Szőkítés
- Dauerolás
- Kemikáliás hajegyenesítés

Hőkárosodás

- Hajszárítás
- Hajvasalás
- Hajgöndörítés

Fizikai károsító tényezők

- Fésülés
- Kibontás
- Hajhosszabbítás
- Szoros frizurák

A HAJ ANATÓMIÁJA

1. Kutikula

A hajszál legkülső részét kutikulának nevezik. A kutikula egy vékony védőréteg, amely halott sejtekből áll, amelyek egymásra lapulva pikkelyszerű benyomást keltenek. Ha a hajszál sérül, ezek a külső sejtek felemelkednek vagy akár teljesen leválnak, ezért a hajszálak durvává, fakó érdessé válhatnak. A sérült kutikulával rendelkező haj könnyen összegubancolódik, mivel a normál esetben lefelé mutató pikkelyek felemelkednek, és súrlódást okoznak.

Az egészséges kutikula sima és zárt pikkelyekkel rendelkezik, amelyek teljesen épek. Ez a fajta kutikula ragyogást eredményez, mivel a pikkelyek megfelelő szögben vannak elrendezve, hogy a legtöbb fényt visszaverjék. Nem gabalyodik bele más hajszálakba, és sima tapintású.

2. Kortex

A hajszál középső részét kéregnek (kortexnek) nevezzük. A hajszál kéregrétege a kutikula alatt helyezkedik el, ez a hajszál legvastagabb rétege. A kortex tartalmazza a hajszál fő rostos tömegének legnagyobb részét, és tele van keratin fehérjékkel és lipid molekulákkal, amelyeket diszulfid és hidrogén kötések tartanak össze. Továbbá tartalmazza a haj legnagyobb részét képező pigmenteket, ami meghatározza a haj színét.

Emellett a kéreg határozza meg a haj szilárdságát és rugalmasságát, és a kéreg egészsége nagyban függ a kutikula integritásától, ami védi azt.

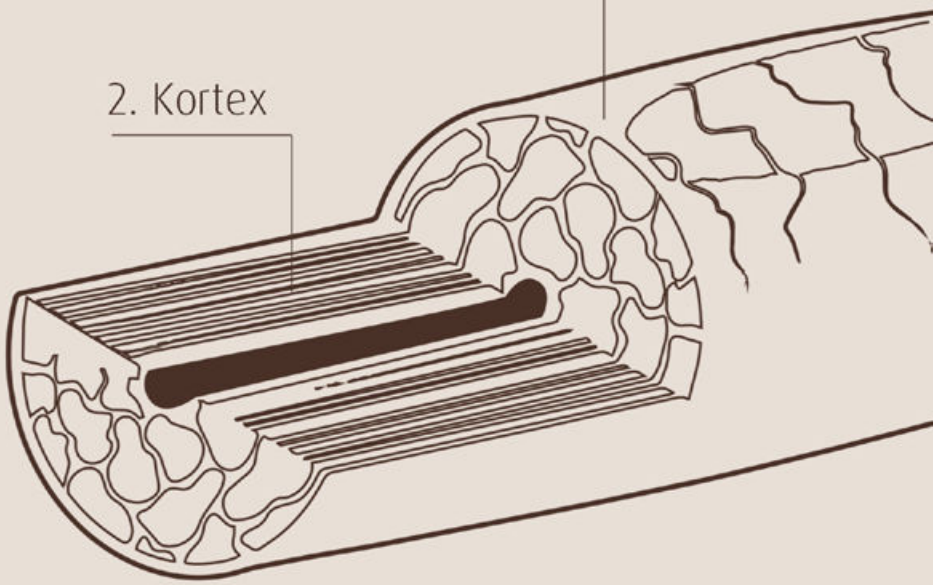

A NATULIQUE BioActive Bond Repair kezelés belülről javítja a haj szerkezetét, erősítve mindkét réteget, ahelyett hogy szilikonnal vonná be őket, csak elfedve a problémát.
A BioActive Bond Repair kezelés a probléma valódi gyökerét célozza meg, és visszaállítja a hajrostokat és a keratin fehérjét a hajkéregben, hidrogénkötéseket hozva létre a hajszálak erősítése céljából.

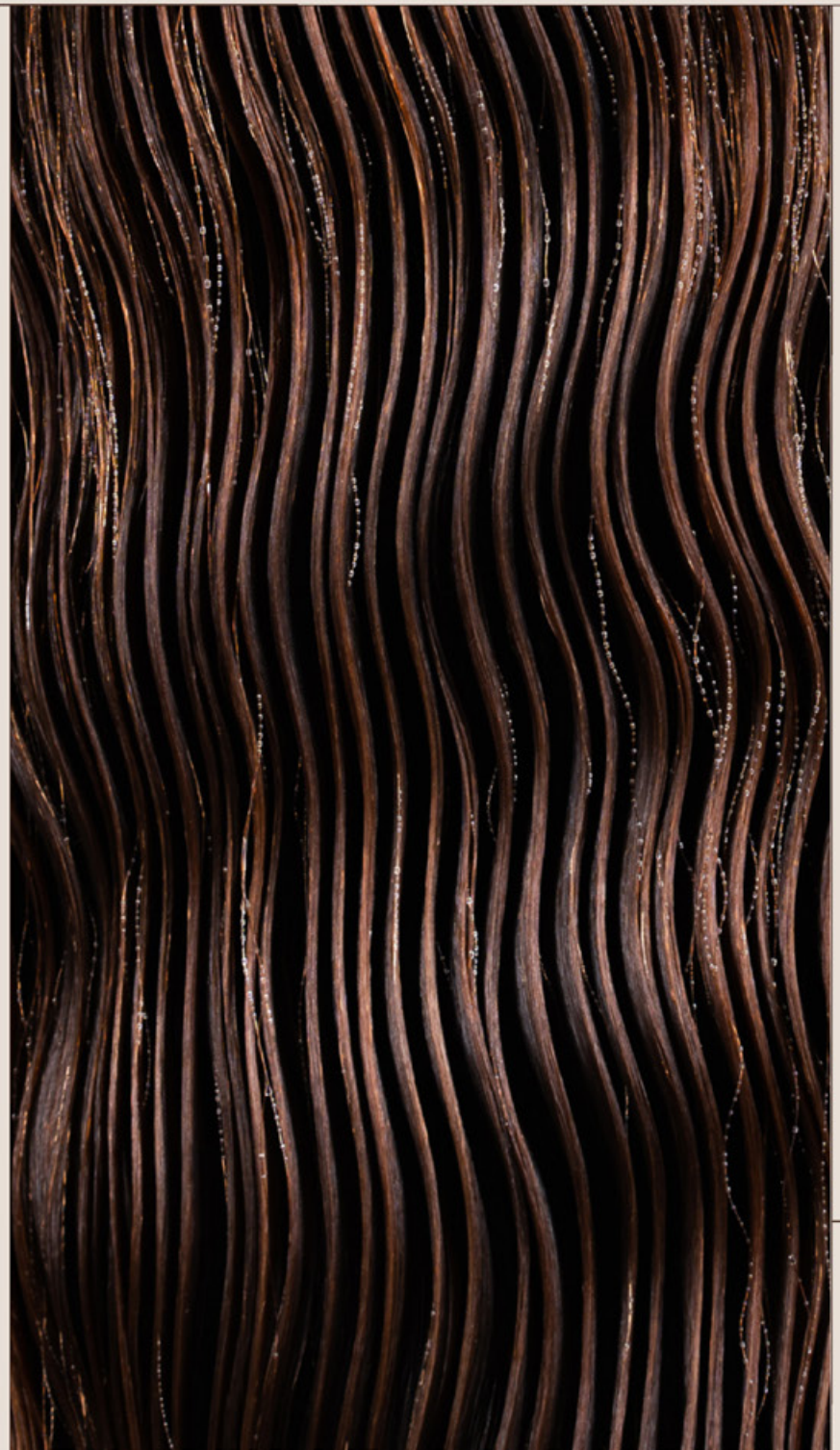

NATULIQUE Hair Bond Intrinsic Additive

A NATULIQUE Hair Bond Additive az első lépés a BioActive Bond Repair kezelésben, amely a BioActive Komplexet is tartalmazza.

Helyreállítja a haj belső szerkezetét egy természetesebb állapotba, segít megőrizni a haj szilárdságát és egészségét, kezelhetőbbé téve a hajat. Illata enyhe és friss, tökéletes első lépés a töredezett haj kötéseinek javításához.

Már egyetlen kezelés segít visszafordítani és helyreállítani a hő, vegyi anyagok és hajfestékek által okozott törött kötéseket (ha a teljes 3 lépéses kezelést alkalmazzák).

Önálló kezelés:

Keverje vízzel 1:2 arányban egy applikátoros palackban. Alaposan vigye fel a hajra. Ne öblítse le, és azonnal folytassa a második lépéssel, a NATULIQUE Hair Bond Strengthener-el.

500 ml / 16.9 fl. oz.
Újrahasznosított és újrahasznosítható műanyag palack

Használati útmutató természetes színekhez (Natural Colours) vagy szőkítőhöz/világosítóhoz (Whitener):

A haj védelme és erősítése céljából adjon hozzá 6 gramm NATULIQUE Hair Bond Additive-t a 30 gramm szőkítőhöz (Whitener) vagy a 40 gramm hajfestékhez (Natural Colors). Nem befolyásolja a hajfesték vagy a szőkítő eredményét.
Ne változtassa meg választott aktivátort, sem a hatóidőt.

A kizárólag szakmai felhasználásra - nem kiskereskedelmi célra

2 NATULIQUE Hair Bond Intrinsic Strengthener

A NATULIQUE Hair Bond Strengthener a BioActive Bond Repair kezelés második lépése, mely egy koncentrált kötés helyreállító és erősítő maszk.
A BioActive Complex csökkenti a töredezés mértékét, fényt, simaságot és intenzív hidratációt biztosít a haj kezeléséhez. A második lépés során a növényi alapú keratin táplálja a hajat és új kötéseket hoz létre a haj belső kérgében.

Használati utasítások:

A NATULIQUE Hair Bond Additive használata után egyenletesen vigye fel a hajra és fésülje át.
Hagyja hatni 10-20 percig, majd alaposan öblítse le.
500 ml / 16.9 fl. oz.
Újrahasznosított és újrahasznosítható műanyag palack

Minősített összetevői:

Az olívaolaj gazdag zsírsavakkal és antioxidánsokkal mélyen hidratálja és javítja a hajat. Emellett védi a hajat és fényességet kölcsönöz neki.
A brokkoli magolaj hidratáló zsírsavakat és olyan vitaminokat tartalmaz, amelyek elengedhetetlenek az egészséges hajnövekedéshez.
A jojoba magolaj gazdag rézben és cinkben, amelyek erősítik a hajszálakat és óvják a kiszáradástól.
A zabszem kivonat csökkenti a töredezett hajszálak mennyiségét, valamint hidratálja a hajszálakat.
A jázmin virágkivonat erősíti a hajgyökereket, megakadályozza a töredezést.

A kizárólag szakmai felhasználásra - nem kiskereskedelmi célra

3 NATULIQUE Hair Bond Intrinsic Maintena

A NATULIQUE Hair Bond Maintenance egy olyan hajpakolás, amely meghosszabbítja a szalonban elért eredményeket, így ügyfele egészséges és csillogó hajjal távozhat. Kombinálva a NATULIQUE BioActive Bond Repair 1. és 2. lépéses szalon kezelést heti egy otthoni kezeléssel, az idő múlásával a hajkötések erősebbé válnak és csökkenni fog a kezelések közötti hajtöredezés mértéke.
Ez az otthoni kezelés tartalmazza a szabadalmaztatott kötésjavító összetevőt, és gyógyítja a hő, vegyi kezelések és hajfestékek által okozott törött kötéseket.

Használati utasítások:

Hajmosást követően vigye fel a haj gyökerétől a végekig. A pakolást hagyja a hajon 10-20 percig, majd alaposan öblítse le. További hatás érdekében hagyhatja éjszakára is, hogy a tápanyagok jobban be tudjanak szívódni, majd alaposan öblítse le.

200 ml / 6.8 fl. oz.
Újrahasznosított és újrahasznosítható műanyag tubus

Minősített összetevői:

A brokkoli magolaj hidratáló zsírsavakat és olyan vitaminokat tartalmaz, amelyek elengedhetetlenek az egészséges hajnövekedéshez.
A jojoba magolaj gazdag rézben és cinkben, amelyek erősítik a hajszálakat és óvják a kiszáradástól.
A zabszem kivonat csökkenti a töredezett hajszálak mennyiségét, valamint hidratálja a hajszálakat.
A jázmin virágkivonat erősíti a hajgyökereket, megakadályozza a töredezést.

Vásárlói termék - Kiskereskedelmi célra is

a 3-as számú termék a professzionális termékek között van feltüntetve, mivel ajánljuk, hogy integráld a 3-as számú terméket az 1-es és 2-es számú szolgáltatási díjadba.

4 NATULIQUE Hair Bond Strengthening Shampoo

A Hair Bond Strengthening Shampoo kifejezetten a legjobban sérült haj helyreállítására és újjáépítésére lett kifejlesztve, miközben kivételes táplálást és hidratálást biztosít. Fokozza minden egyes hajszál nedvességmegkötő képességét, és elősegíti az egészséges fejbőrt.

Ez a sampon a speciális rizsfehérje-komplex erejét használja fel. Ez a komplex erősíti a hajkötéseket, helyreállítja a sérüléseket, és növeli a haj nedvességmegkötő képességét, eredményeként revitalizált és ellenálló hajszálakat biztosít.

A vendégeid észlelni fogják a haj textúrájának, kezelhetőségének és általános egészségének jelentős javulását.

250 ml / 8.5 fl. oz.
Újrahasznosított és újrahasznosítható műanyag tubus

Minősített összetevői:

Az Aloe Vera levélkivonat segít egyensúlyba hozni a fejbőr pH-értékét, és enyhíti az irritációt. A-vitaminban, C-vitaminban és E-vitaminban gazdag, táplálja a sérült hajat, és elősegíti a növekedést.

Az Açai gyümölk kivonat omega-zsírsavakban és antioxidánsokban gazdag. Erősíti a hajat, fokozza a fényét, és véd a környezeti káros hatásokkal szemben. Javítja a fejbőr vérkeringését, ezáltal egészségesebb hajat eredményez.

A uborkakivonat természetes szilíciumtartalmával erősíti a hajat. Intenzív hidratálást biztosít, és megnyugtatja a fejbőrt. Segít egyensúlyban tartani az olajtermelést az optimális fejbőr egészség érdekében.

Vásárlói termék - Kiskereskedelmi célra is

5 NATULIQUE Hair Bond Strengthening Conditioner

A NATULIQUE Hair Bond Strengthening Conditioner professzionális megoldást nyújt a sérült haj helyreállítására. Fejlett formulája egy erős rizsfehérje-komplexet tartalmaz, amely fokozza a haj természetes nedvességmegtartó képességét és serkenti a hajnövekedést. Ez az innovatív kondicionáló mélyen újjáépíti és revitalizálja a hajat, szalonminőségű eredményeket biztosítva.

Bio avokádó, napraforgó és açai kivonatok egyedülálló keverékével gazdagítva, ez a kondicionáló mély hidratálást és táplálást nyújt. Ezek a vitamindús összetevők együttműködve erősebbé és könnyebben kezelhetővé teszik a hajat.

250 ml / 8.5 fl. oz.

Újrahasznosított és újrahasznosítható műanyag palack
Természetes és organikus összetevőkkel

Minősített összetevői:

Alma kivonat: Gazdag antioxidánsokban, amelyek védelmet nyújtanak a további károsodásokkal szemben. Tartalmaz procyanidin B2-t, egy természetes vegyületet, amely serkenti a hajnövekedést, támogatva a sérült haj helyreállítását.

Avokádóolaj: Mélyen tápláló és jól felszívódó olaj, tele A-, D- és E-vitaminnal. Erősíti a hajszálakat, lezárja a kutikulákat és fokozza a rugalmasságot, ami elengedhetetlen a sérült haj helyreállításához és védelméhez.

Uborkakivonat: Intenzív nedvességet biztosít a száraz, sérült hajszálaknak. Erősíti a haj szerkezetét, és támogatja a regenerálódási folyamatokat, javítva a haj ellenállóképességét és általános egészségét.

Vásárlói termék - Kiskereskedelmi célra is

6 NATULIQUE Hair Bond Anti-Breakage Leave-In Mask

A Hair Bond Anti-Breakage Leave-In Mask átalakítja a száraz, sérült és törékeny hajat mélyen hidratált, sima és fényes tincsekké azáltal, hogy kisimítja a kutikulát és védőréteget biztosít a környezeti káros hatások ellen.

Fokozza a haj és a fejbőr nedvességmegkötő képességét, ami növeli a haj rugalmasságát, erősségét és színtartósságát. Az eredmény egészséges, fényes és ragyogó haj. Tartalmazza a szabadalmaztatott BioActive Bond Repair komplexet.

Használati utasítás: Egyenletesen vidd fel törölközőszáraz hajra, a haj közepétől a végekig. Ne öblítsd le.

150 ml / 5.1 fl. oz.
Újrahasznosított és újrahasznosítható műanyag tubus

Minősített összetevői:

Rizsfehérje: Mélyen behatol a hajszálba, belülről erősítve annak szerkezetét.

Hidrolizált quinoa: Kivételes fehérje, amely behatol a hajszálba, erősítve és helyreállítva a sérült hajat.

Napraforgómag-kivonat: Vitaminokban és antioxidánsokban gazdag, védelmet nyújt a hajnak a környezeti károsodások ellen.

Zabkivonat: Nyugtatja a fejbőrt, és további kondicionálást biztosít.

Csomagolása újrahasznosított és újrahasznosítható

Amikor a szalontermékek fenntarthatóságáról van szó, nem csak az összetevők számítanak, a termék csomagolás és annak eldobásának módja is fontos tényező.

A fenntarthatóság mindig is része volt a NATULIQUE DNS-ének, és a környezetvédelem szívügyünk. Elkötelezettségünk egy tisztább világért arra sarkall bennünket, hogy csomagolásainkat annyira környezetbaráttá tegyük, amennyire csak lehet - ez alól a BioActive Bond Repair kezelés sem kivétel.

Az "Óceánbarát Újrahasznosított Műanyag" tanúsítvány a garanciánk arra, hogy a csomagolást újrahasznosított műanyag felhasználásával készítjük, és hogy a palackot használat után újra lehet hasznosítani. Erre mind azért van szükség, hogy minimalizáljuk a tengerbe kerülő műanyag mennyiségét.

Használat után arra ösztönözzük Önt is, hogy a fenntarthatóságot szem előtt tartva az arra kijelölt helyre dobja el az üres palackokat, hogy azokat újra lehessen hasznosítani.

OCEAN FRIENDLY RECYCLED PLASTIC

100% Újrahasznosított műanyag - 100% Újrahasznosítható műanyag

ÖNÁLLÓ KEZELÉS:

0. lépés (opcionális): Előmosás

Fontolóra veheti a haj előmosását a kezelés előkészítése érdekében, abban az esetben, ha a haj:

- Nagyon koszos
- Szilikon vagy termék lerakódás van a hajszálakon
- Nagyon zsíros és olajos

Ha előmosást végez, törölje meg a hajat törölközővel, mielőtt továbblépne az 1. lépéshez.

1. lépés: Az 1 Bond Repair Intrinsic Additive felvitele

Keverje össze az 1 Bond Repair Intrinsic Additive-t langyos vízzel 1:2 arányban. Használjon egy nem-szórófejes adagoló palackot. Az alábbi útmutatót kövesse az összetevők mennyiségének meghatározásához.

Alaposan vigye fel az egész hajra.
Ne öblítse le.

	Additive	Víz
rövid haj	20 ml	40 ml
középhosszú haj	30 ml	60 ml
hosszú haj	40 - 50 ml	80 - 100 ml

2. lépés: Az 2 Bond Repair Intrinsic Strenghtener felvitele

Vigye fel az 2 Bond Repair Intrinsic Strenghtener-t egyenletesen a hajra (ajánlott mennyiségeket megtalálja alább).

Fésülje át a hajat.
Hagyja rajta hatni 10-20 percig.

	Termék
rövid haj	10 ml
középhosszú haj	15 -20 ml
hosszú haj	25 - 30 ml

3. lépés: A kezelés befejezése

Öblítse le a hajat alaposan.
Fejezze be a folyamatot a haj formázásával saját preferenciája szerint.

Az egészséges és fényes haj fenntartása érdekében javasolja a vendégének, hogy vigyen haza egy tubussal a 3 Bond Repair Intrinsic Maintenance pakolásból és használja heti rendszerességgel.

Tájékoztassa vendégét, hogy a terméket mosás után kell felvinni a hajtövektől egészen a hajvégekig, majd legalább 10-20 percig rajta kell hagyni, vagy akár egész éjszakán át, majd alaposan le kell öblíteni.

TERMÉSZETES SZÍNEKKEL VAGY SZŐKÍTŐVEL EGYÜTT

1. lépés: Adjunk hozzá 1 Bond Repair Intrinsic Additive-t a festékhez vagy a világosítóhoz

Adjunk hozzá 6 gramm (0,21 oz.) 1 Hair Bond Additive-t 30 gramm (1,05 oz.) Világosítóhoz vagy 40 gramm (1,41 oz.) Hajfestékhez.

Világosító: 5:1 arány (Világosító / Additív)
Festék: 10:1,5 arány (Festék / Additív)

Példák:
- 50 gramm festékhez adjunk hozzá 7,5 gramm Additívet (1,5 x 5)
- 100 gramm világosítóhoz adjunk hozzá 20 gramm Additívet (1 x 20)

2. lépés: Folytassa a festés / világosítás folyamatát a megszokott módon

Nem kell módosítania a hatóidőt.

Nem kell módosítania a választott aktivátort sem.

Miután lejárt a hatóidő, öblítse le, amíg a víz tiszta nem lesz.

Kérjük, vegye figyelembe: Ha árnyalni szeretné a hajszínt, tegye meg mielőtt továbblépne a 3. lépésre.

3. lépés: Bond Repair Intrinsic Strengthener

Miután alaposan lemosta a festéket vagy világosítót a hajról, vigye fel a 2 Bond Repair Intrinsic Strengthener-t a hajra.

Fésülje át a hajat.
Hagyja rajta 10-20 percig.

Fontos: Ez a lépés helyettesíti a Colour Shield Treatment-et a festés végén.
Kérjük, vegye figyelembe: Mielőtt az Bond Repair Stregthener-t használná, kérjük, mossa meg a hajat Colour Shield Hairwash-sal.

4. lépés: Befejezés

Öblítse le a hajat alaposan.
Fejezze be a folyamatot a haj formázásával saját preferenciája szerint.

Az egészséges és fényes haj fenntartása érdekében javasolja a vendégének, hogy vigyen haza egy tubussal a 3 Bond Repair Intrinsic Maintenance pakolásból és használja heti rendszerességgel.

Tájékoztassa vendégét, hogy a terméket mosás után kell felvinni a hajtövektől egészen a hajvégekig, majd legalább 10-20 percig rajta kell hagyni, vagy akár egész éjszakán át, majd alaposan le kell öblíteni.

VEGYÍTÉSI ARÁNYOK

ÖNÁLLÓ KEZELÉS

Hajhossz	1. lépés Hair Bond Additive	1. lépés Víz	2. lépés Hair Bond Strenghtener
rövid haj	20 ml	40 ml	10 ml
középhosszú haj	30 ml	60 ml	15 - 20 ml
hosszú haj	40 - 50 ml	80 - 100 ml	25 - 30 ml

FESTÉS VAGY VILÁGOSÍTÁS

Keverési arány 10:1.5

Festék*	1 Hair Bond Additive
20 g	3 g
40 g	6 g
80 g	12 g

*nem tartalmazza az aktivátort

Keverési arány 5:1

Világosító*	1 Hair Bond Additive
15 g	3 g
30 g	6 g
60 g	12 g

*nem tartalmazza az aktivátort

A hajfestés után

2 Hair Bond Strenghtener
10 - 30 g
10 - 30 g
10 - 30 g

TERMÉK ÁTTEKINTÉS

No 1	No 2	No 3
Hair Bond Additive	Hair Bond Strenghtener	Hair Bond Maintenance
Additív a hajfestékhez / világosítóhoz vagy önálló kezelésként	Intenzív hajmaszk / hajfestés utáni kezeléshez	Otthoni kezeléshez
Szalon használat	Szalon használat	Vásárlói termék
Visszaállítja a haj belső szerkezetét egy természetesebb állapotba, és megőrzi annak erejét és egészségét.	Visszaadja a növényi eredetű keratint a hajnak, és új kötéseket hoz létre a haj belső kérgében.	Az idő múlásával erősíti a kötéseket, és csökkenti a kezelések közötti hajtöredezést.
500 ml / 16.9 fl. oz.	500 ml / 16.9 fl. oz.	200 ml / 6.8 fl. oz.

TERMÉK ÁTTEKINTÉS

No 4	No 5	No 6
Hair Bond Strengthening Shampoo	Hair Bond Strengthening Conditioner	Hair Bond Anti-Breakage Leave-In Mask
Javítja a sérült hajat, miközben gyengéden és alaposan tisztít.	Kondicionál és fokozza a haj nedvességmegkötő képességét.	Beépített kötéserősítő komplexszel gazdagított, nem kiöblítendő hajmaszk, amely kivételes táplálást nyújt.
Kiskereskedelmi termék	Kiskereskedelmi termék	Kiskereskedelmi termék
Rizsfehérje-komplexszel dúsítva, amely helyreállítja a sérült hajat, és élettel telibb, rugalmasabb tincseket eredményez.	Avokádó, napraforgó és açai vitaminokban gazdag összetevőivel puhább és fényesebb hajat biztosít.	Megakadályozza a szín fakulását és akár 72 órán át biztosítja a haj simaságát.
250 ml / 8.45 fl. oz.	250 ml / 8.45 fl. oz.	150 ml / 5.1 fl. oz.

LÉPJ KAPCSOLATBA VELÜNK TOVÁBBI INFORMÁCIÓKÉRT

www.NATULIQUE.hu

Tel: +36 70 603 3367

info@NATULIQUE.hu